



*EMPRESA ESPECIALIZADA EN OBRAS MARÍTIMAS, FLUVIALES Y PORTUARIAS;  
ENROCADOS, CONSTRUCCION DE MUELLES Y EMBARCADEROS; PILOTAJE,  
CIMENTACIONES PROFUNDAS;, ETC*

## **EMPRESA**

**RAZÓN SOCIAL** : PILECO SAC

**RUC** : 20531818645

**ESPECIALISTAS** : EMPRESA ESPECIALIZADA EN OBRAS MARÍTIMAS, FLUVIALES Y PORTUARIAS; ENROCADOS, CONSTRUCCIÓN DE MUELLES Y EMBARCADEROS; PILOTAJE, CIMENTACIONES PROFUNDAS; ETC



**REPRESENTANTE LEGAL** : JUAN CARLOS CARLIN BUSTAMANTE  
**E-MAIL** : [Juancarlinpe@yahoo.com](mailto:Juancarlinpe@yahoo.com)

**GERENCIA DE PROYECTOS** : JUAN CARLOS CARLIN BUSTAMANTE  
**E-MAIL** : [Juancarlinpe@yahoo.com](mailto:Juancarlinpe@yahoo.com)

**JEFE DE OFICINA TÉCNICA** : ISAAC JOEL LLONTOP  
[joellontop@hotmail.com](mailto:joellontop@hotmail.com)

**TELÉFONOS** : **MÓVIL:** 996621280 / 977830365  
**FIJO:** 012338136

**DIRECCIÓN** : Leoncio Prado 942 ofc 201 Magdalena del mar Lima Perú

## **QUIENES SOMOS**

*Pileco S.A.C. se constituye como empresa el año 2010 y es el resultado de una idea que se estuvo gestando por algún tiempo en la mente de su fundador, Juan Carlos Carlín Bustamante, quien durante los intervalos entre sus idas y venidas al país, participó activamente en la empresa familiar CARLÍN INGENIEROS S.A., líderes en construcciones portuarias con más de 50 obras portuarias a lo largo del litoral peruano así como muchas otras obras de ingeniería civil de gran envergadura que contribuyeron a perfilar el nuevo rostro de un país emergente, predestinado a alcanzar una privilegiada posición geopolítica en la región.*

*La experiencia acumulada a lo largo de años de trabajo y dedicación no sólo contribuyó a consolidar la excelente reputación que se granjeó la empresa a lo largo del tiempo en que estuvo activa, sino que arraigó una cultura de trabajo y valores que inspiraron y en los que se nutrieron un gran número de profesionales que todavía hoy siguen contribuyendo de manera decidida al desarrollo del país desde el frente que nos proporciona el rubro de la construcción.*

*Es al retorno de uno de estos viajes al extranjero cuando Juan Carlos hace un recuento del gran número de logros desperdigados e inconexos cual hitos en un historial que empezaba a dejar de mostrar un rumbo. Es allí y entonces surge la idea de constituir una nueva empresa que rescatara y desarrollara ese valioso potencial existente.*

*Es así que en el deseo de darle un sólido respaldo financiero a este grupo humano la empresa Pileco en el 2013 se consolida como tal, con la participación activa del Grupo Coril conocida entidad financiera peruana con amplia experiencia en identificar a empresas en formación de alta rentabilidad comprobada y con futuros promisorios.*

*El Grupo Coril reconocida entidad financiera que bajo el fundamento de hacer lo que es correcto le brinda la oportunidad a Pileco de darle el balance adecuado a los trabajadores de Pileco, fomentando el trabajo, integridad y bienestar familiar.*

*Es así como Pileco a partir de esta alianza con el Grupo Coril en el 2013 se consolida como empresa líder en el ámbito de construcción portuaria dado que no solamente puede convocar al personal más calificado del País, sino que también cuenta con tecnología de última generación necesarias para poder competir en un mercado globalizado.*

## **MISIÓN**

*Preservar y hacer uso efectivo del valioso bagaje de conocimientos acumulado por el grupo humano vinculado con el origen de nuestra empresa y aquel que hoy en día la integra; incrementándolo y perfeccionándolo a través de una permanente interacción con las empresas más exitosas del sector de la construcción tanto dentro como fuera del país.*

*Dar oportunidades y empoderar a los mejores profesionales del sector propiciando una cultura que ve en el cliente su razón de ser y en la satisfacción de éste su principal objetivo ; una cultura orientada a la excelencia y comprometida con la calidad y mejora continua de nuestros procesos y servicios a través de la innovación; todo esto dentro de un clima de respeto al medioambiente y a los grupos humanos con los que interactuamos en el desarrollo de nuestras actividades, así como a nuestro propio personal cuya seguridad laboral, salud ocupacional y bienestar en general, ocupan un lugar primordial dentro de nuestras prioridades.*

## **VISIÓN**

*Ser apreciados como referentes de primer orden en el conjunto de actividades que desarrollamos; ser gestores de innovación y excelencia; estar atentos a los avances tecnológicos y donde convenga, asimilarlos a nuestros procesos constructivos asegurando así una evolución permanente y continua al servicio de nuestros clientes y la comunidad en la que habitamos.*

## **SERVICIOS & PRODUCTOS**

*Pileco S.A.C. es una empresa dedicada a la construcción, diseño, manejo y ejecución de proyectos con énfasis especial puesto en obras portuarias, marítimas, fluviales y lacustres; pilotajes, enrocados, varaderos, embarcaderos; construcción y conservación de muelles de distinta índole, playas, marinas, etc.*

*Otra de las especializaciones de Pileco S.A.C. son las cimentaciones profundas con particular énfasis en estructuras portuarias y modulares para grandes espacios, hincado y extracción de Pilotes de concreto armado y/o acerado, Instalación de tablestacas metálicas, Micropilotaje con inyección de concreto, asimismo, cualquier requerimiento derivado de deficiencias en la estructura de los suelos.*

*Adicionalmente, ofrece servicios de consultoría, prepara perfiles, confecciona estudios de pre-factibilidad y factibilidad; elabora expedientes técnicos y los viabiliza a través del análisis profesional de costos actualizados y brinda asesoramiento a especialistas en Ingeniería Medioambiental.*

## TRABAJOS REALIZADOS

### TRABAJOS REALIZADOS POR JUAN CARLOS CARLIN BUSTAMANTE A TRAVÉS DE CARLIN INGENIEROS S.A. CONTRATISTAS GENERALES

<b>AÑO</b>	<b>OBRA EJECUTADA</b>	<b>UBICACIÓN (DEPARTAMENTO)</b>	<b>PROPIETARIO</b>	<b>MONTO</b>
1993 - 1994	Reconstrucción Amarradero 5-D, Muelle Nº 5 - T.M. Callao	Callao	Empresa Nacional de Puertos S.A.	\$ 3,100,000.00
1994	Eliminación Bajos Rocosos Subacuáticos - T.M. Ilo	Moquegua	Empresa Nacional de Puertos S.A.	\$ 969,000.00
1995	Puerto Pesquero "Morro Sama" - 1a. Etapa	Tacna	FONDEPES	\$ 4,907,000.00
1995	Pavimentación Av. "Los Pescadores" y Av. "Anchoveta"	Ancash	Concejo Provincial del Santa	\$ 263,000.00
1996	Puente "Tahuamanu"	Madre de Dios	INADE - PEMDD	\$ 2,900,000.00
1997	Obras Complemetarias D.A. "Lobitos"	Piura	FONDEPES	\$ 160,000.00
1997	Desembarcadero Artesanal "Los Organos"	Piura	FONDEPES	\$ 1,373,000.00
1997	Puente "María Cristina"	Madre de Dios	INADE - PEMDD	\$ 397,000.00
1999 - 2000	Muelle Central Termoeléctrica Ilo / CWP Ilo 2	Moquegua	ENERSUR	\$ 3,900,000.00
2000	Desembarcadero Artesanal "Los Chimus"	Ancash	FONDEPES	\$ 360,000.00
2001	Rompeolas de Protección D.A. "La Planchada"	Arequipa	FONDEPES	\$ 406,000.00
2001	Rompeolas Desembarcadero Artesanal "Matarani"	Arequipa	FONDEPES	\$ 683,000.00

**TRABAJOS DE MENOR CUANTÍA, PERO DE MAYOR ESPECIALIZACIÓN**

<b>AÑO</b>	<b>OBRA EJECUTADA</b>	<b>UBICACIÓN (DEPARTAMENTO)</b>	<b>PROPIETARIO</b>	<b>MONTO</b>
2002	Construcción de Espigones en Condominio Costa del Campo	Mala Km 79 Panam Sur	Desarrollo Playa Sur S.A. GREMCO	\$ 58,535.00
2002	Construcción Enrocado Sumergido Asociación "La Encontrada"	Cañete Km 117 Panam Sur	Comercial Córpac S.A.	\$ 102,350.00
2002 - 2004	Varios: TASA, Costa del Campo/Gremco : Enrocados	Lima	TASA - Costa del Campo / Gremco	\$ 150,000.00
2004	Construcción de Defensa con enrocado en el Acceso al Muelle	Ventanilla-Callao Oquendo	Tecnológica de Alimentos S.A.	\$ 23,330.00
2005	Estudios varios de Desembarcaderos Fluviales en	Pto. Maldonado	Privado	Financiamiento Propio
2005	Reparación de Muelle - Estación de Bombeo SHOUGESA	Ica	SHOUGANG - SHOUGESA	\$ 60,500.00
Jul. 2006	Diseño y Construcción de Enrocado en Playa Santa Maria	Playa Embajadores Sta. Maria Km.52 Panam Sur	Sr- Petrus Fernandini	\$ 22,134.00
Jul. 2006	Revision de Cables de Pte. Colgante Pte. Billinghurst Direccion Regional de Transportes y Comunicaciones DRTCMD - Madre de Dios	Pto. Maldonado	MTC Madre de Dios	\$ 38,443.00
Jul. 2006	Fabricación de Estructuras Marinas para la Instalación de Ánodos en la C.T. de Ilo - Enersur Moquegua	Ilo	Enersur	\$ 40,804.13
Sep. 2006	100 ML Ampliación de Muelle Pesquera Hayduk - Coishco - Chimbote	Chimbote	Pesquera Hayduk	\$ 65,000.00
2006 - 2007	Construcción de Desembarcadero artesanal El Ñuro	Piura	FONDEPES	\$ 2,350,000.00

### TRABAJOS REALIZADOS POR PILECO

AÑO	OBRA EJECUTADA	UBICACIÓN (DEPARTAMEN	PROPIETARIO	MONTO
Feb. 2007	Servicio de Hincado de Pilotes para la Obra: Mejoramiento y Ampliación de Politécnico Nacional del Santa. Construcción de 06 aulas y patio de honor. II Etapa	Chimbote	Gobierno Regional de Ancash	\$ 31,249.58
Nov. 2007	Preparación de Exp Técnico para la Construcción de Muelle Turístico en Miraflores	Lima	Municipalidad de Miraflores - Lima	\$15,000.00
2006 - 2007	Construcción de Desembarcadero artesanal El Ñuro	Piura	FONDEPES	\$ 2,350,000.00
2008	Mejoramiento y ampliación de la av. José Pardo desde el jr. Unión n complejo gran Chavín hasta la Av. Portuaria en el pueblo joven tres de octubre	Chimbote - Ancash	Consortio Pardo	\$ 65,324.26
2009	Reconstrucción y mejoramiento de la I.E. Erasmo Roca del distrito de Chimbote Provincia del Santa	Chimbote - Ancash	Sub-Región Pacífico Región Ancash	\$ 36,800.00
2010	Sustitución de la infraestructura y equipamiento de la institución educativa N°88001	Chimbote - Ancash	Consortio Prevocacional	\$ 80,377.35
2011	Hincado de Tablestacas en la Refinería la Pampilla	Ventanilla - Lima	BINDA Ingenieros SA	\$ 15,000.00
2011 - 2012	Servicio de Inspección & Evaluación del Cabezó de Muelle - ENERSUR	Ilo	ENERSUR	\$ 129,310.183
Marz. 2010 - Enero 2012	Fabricación e Hincado de Pilotes de concreto armado en el complejo comercial Mega plaza Chimbote – ubicado en Chimbote	Chimbote - Ancash	Altek Trading – Inmobiliaria Panamericana	\$ 1,171,035.43



<b>AÑO</b>	<b>OBRA EJECUTADA</b>	<b>UBICACIÓN (DEPARTAMENTO)</b>	<b>PROPIETARIO</b>	<b>MONTO</b>
Marz. - Julio 2012	<i>Servicio de Fabricación e Hincado de Pilotes, Puente Comunchaca en la Obra: Rehabilitación y Mejoramiento en Carretera Ayacucho – Abancay Tramo km</i>	<i>Chincheros - Apurímac</i>	<i>OHL : Obrascón Huarte Lain S.A. del Perú</i>	<i>\$ 153,591.55</i>
Julio - Oct. 2012	<i>“Mantenimiento Del Muelle Municipal Centenario – Segunda Etapa – Chimbote, Santa, Ancash”</i>	<i>Chimbote - Ancash</i>	<i>Municipalidad Provincial del Santa</i>	<i>\$ 320,910.82</i>
Febr. - Marz. 2013	<i>Remodelación del Muelle de pescadores – Demolición de Muro</i>	<i>Lima - callao</i>	<i>Apm Terminals Callao S.A</i>	<i>\$ 29,857.88</i>
Febr. - Marz. 2013	<i>Remodelación del Muelle de pescadores – Muelle grifo</i>	<i>Lima - callao</i>	<i>Apm Terminals Callao S.A</i>	<i>\$ 72,906.67</i>
Agos. – Oct. 2013.	<i>Cimentaciones mediante Micropilotaje y Anclaje - La Pampilla - Lima</i>	<i>Lima - Ventanilla</i>	<i>Carbonell Figueras S.A.</i>	<i>\$ 579,590.48</i>
Agos.2013 - Nov. 2014	<i>Extracción de Pilotes en Muelle 5C,5D, 5E y Muelle 11 en el Terminal Portuario APM Terminals - Callao</i>	<i>Lima - Callao</i>	<i>Consortio FCC - JJC</i>	<i>\$ 2,338,524.00</i>
Jul. 2015 - Sep. 2015	<i>Hincado de Tablestaca para Pozo de Gruesos Colector Comas Chillón y Colector Norte</i>	<i>Lima - Callao</i>	<i>Tedagua S.A PTAR Taboada</i>	<i>\$ 240, 433.36</i>
Oct. 2020	<i>instalación de tablestacas tipo Az 19-700 costa verde, playa punta roquitas Miraflores.</i>	<i>Lima - Lima</i>	<i>Corporación J&amp;J ingenieros S.A.C.</i>	<i>\$ 44,985.10</i>

**Las obras realizadas desde 2014 hasta la fecha serán presentadas en otro formato. (audio-visual)**

# ***PANEL FOTOGRAFICO***

**RECONSTRUCCIÓN AMARRADERO 5-D, MUELLE Nº 5 - T.M. CALLAO ENAPU**



*Hincado de pilotes metálicos*



*Vista de pilotes metálicos hincados verticales e inclinados*



*Prueba de carga estática: Extensómetros colocados en bases adheridas a la cabeza del pilote*



*Vista de viga de reacción*

**MUELLE CENTRAL TERMOELÉCTRICA ILO / CWP ILO 2  
ENERSUR ILO 2**



CONSTRUCCIÓN DE MUELLE Y CABEZO DE 1300 ML DE LONG EL MUELLE MAS LARGO DE SUDAMÉRICA



*Proceso de hincado de pilotes con plantilla tipo ganso y grúas*



*Vista general de los trabajos realizados en muelle termoeléctrica lio 2*

**SISTEMA DE ENFRIAMIENTO CENTRAL TERMOELÉCTRICA ENERSUR**



**OBRA: HINCADO DE PILOTES PUENTE LACRAMARCA – AV. JOSE PARDO  
CHIMBOTE**





**OBRA: SUSTITUCIÓN DE LA INFRAESTRUCTURA Y EQUIPAMIENTO DE LA INSTITUCIÓN EDUCATIVA Nº88001 CHIMBOTE ANCASH**



**OBRA: FABRICACIÓN E HINCADO DE PILOTES EN MEGA PLAZA CHIMBOTE**



FABRICACIÓN E HINCADO DE 1200 PILOTES PREFABRICADOS



*Fabricación de pilotes de Concreto armado*



*Presentación de Pilotes para su hinca*



*Hincado de Pilotes de 7m de 0.4 x 0.4 m*



*Prueba de carga Estática al pilote central*



*Hincado de pilotes metálicos*

**OBRA: FABRICACIÓN E HINCADO DE PILOTES, PUENTE COMUNCHACA – CHINCHEROS APURÍMAC**

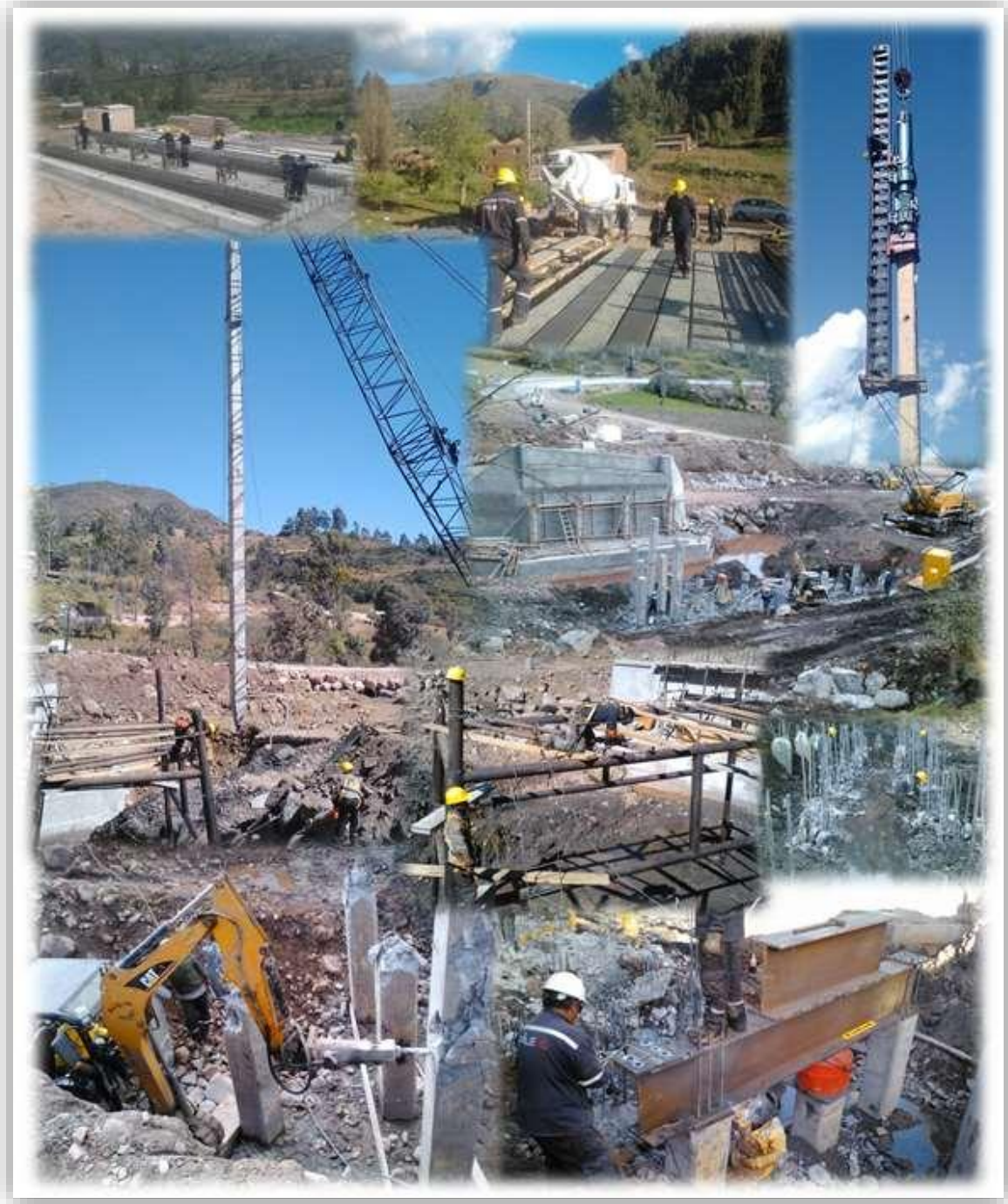



*Fabricación de pilotes de Concreto armado 0.4 x 0.4 x 16m*



*Presentación de Pilotes para su Hinca*



*Hincado de Pilotes*



*Prueba de carga Estática al pilote central*



**OBRA: "MANTENIMIENTO DEL MUELLE MUNICIPAL CENTENARIO – SEGUNDA ETAPA  
CHIMBOTE –SANTA - ANCASH"**





*Fabricación de Losas y Pilotes de 0.40x 0.40 x 20m*



*Presentación de Pilotes para su hinca*



*Hincado de Pilotes*



*Pilotes Hincados*

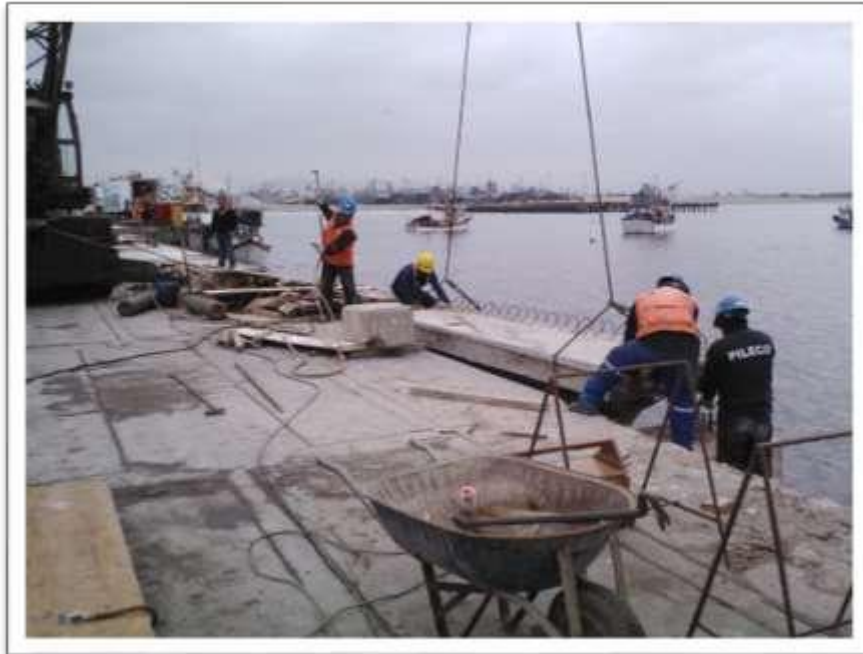

*Colocación de losas prefabricadas*



*Losas prefabricadas niveladas*



*Preparación de Viga para prueba de carga estática*



*Montaje de viga para prueba de carga estática*

**OBRA : “REMODELACIÓN DEL MUELLE DE PESCADORES – MUELLE GRIFO”**  
**APM TERMINALS**



*Extracción de pilotes con grúa sobre barcaza*

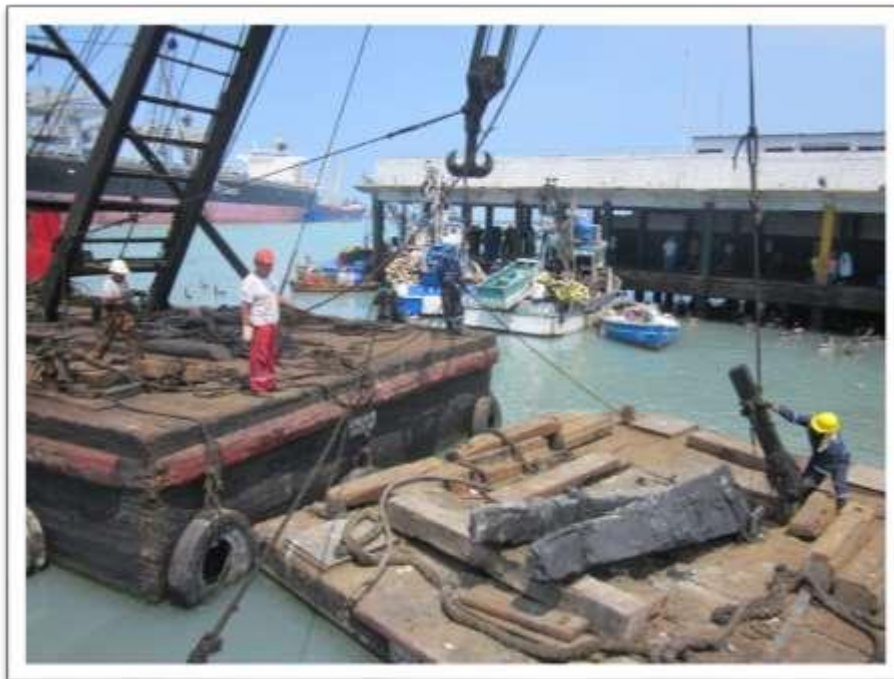

*Colocación de pilotes sobre barcaza para su eliminación*



*Eliminación de pilotes*



*Seccionamiento de vigas y losas para liberar pilotes*



*Extracción de Pilotes con excavadora*

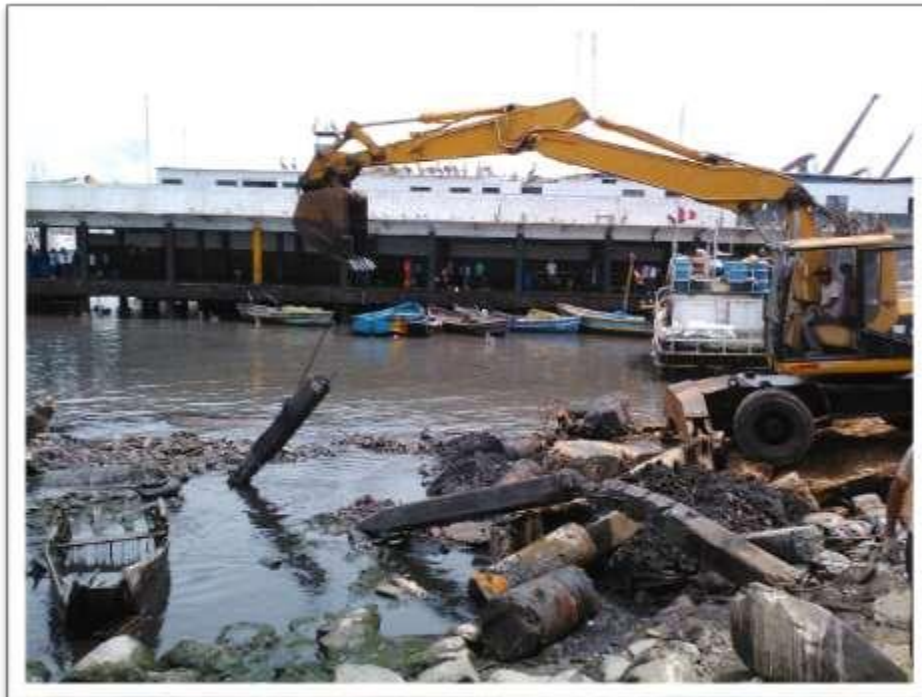

*Extracción y limpieza general con excavadora*



**OBRA: "EXTRACCIÓN DE PILOTES EN MUELLE 5C,5D, 5E Y MUELLE 11 EN EL TERMINAL PORTUARIO APM TERMINALS - CALLAO"**



*Extracción de Pilotes – Muelle 11*



*Retiro de Pilote Vibrado – Muelle 11*



*Extracción de Pilotes desde Barcaza – Muelle 11*



*Extracción de Pilotes – Muelle 5*

**OBRA: "HINCADO DE TABLESTACA PARA POZO DE GRUESOS COLECTOR COMAS CHILLÓN Y COLECTOR NORTE" – AÑO 2015**

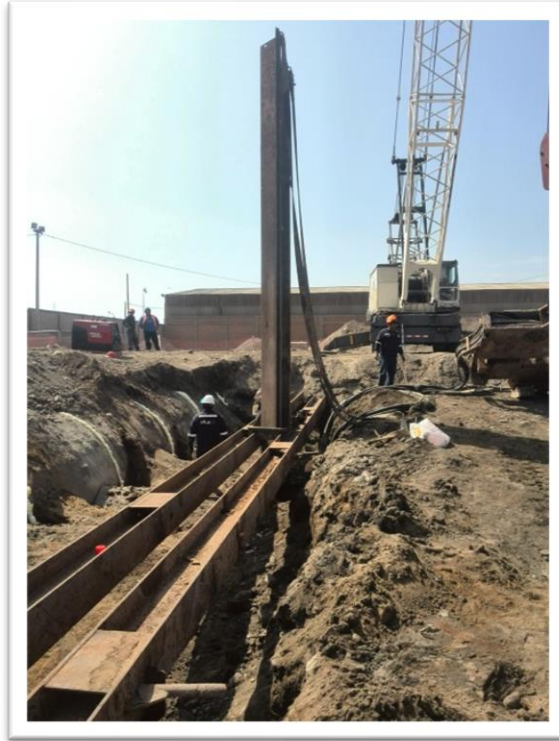

*Emplantillado para Vibrado de tablestacas*



*Vibrado de tablestacas - costado de Tubería Asbesto DN 2400*

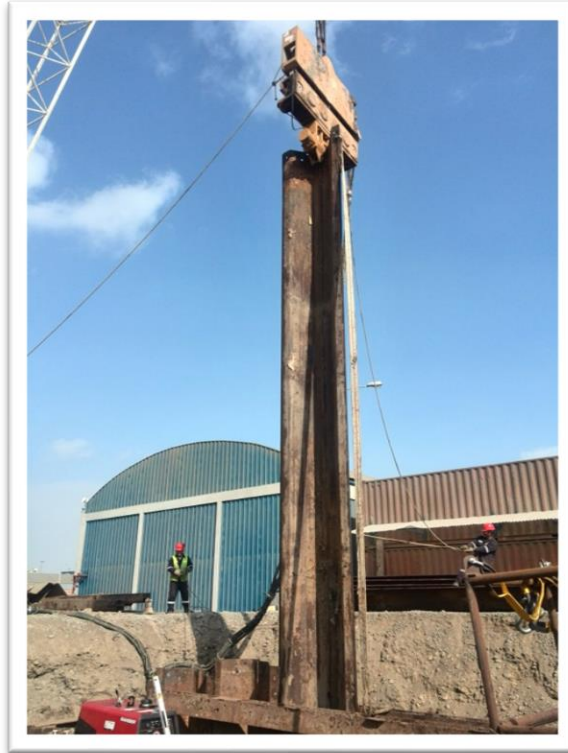

*Nivelación y Vibrado de Tablestacas*

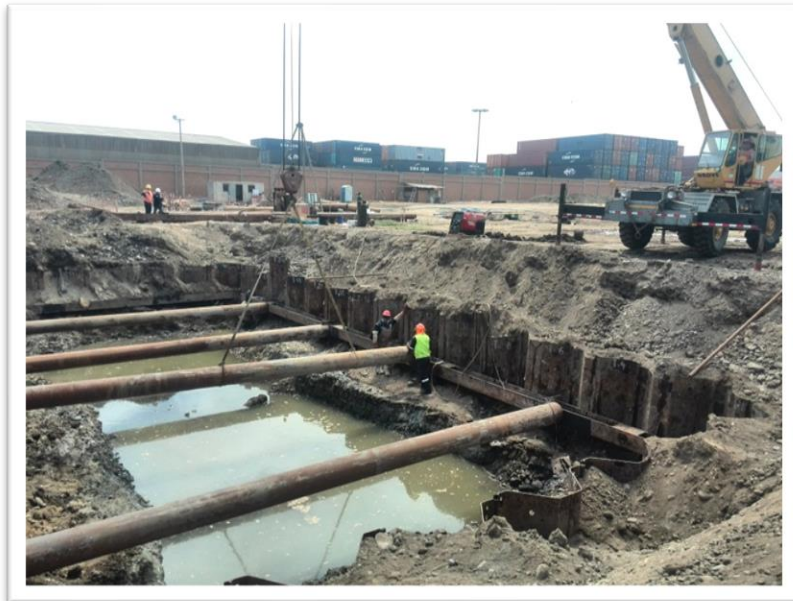

*Montaje y soldadura de Vigas y tubos como arriostre*



*Excavación profunda con excavadora*



*Vista general de tablestaca hincadas y fijadas con arriostres para excavación profunda*

**OBRA: "INSTALACIÓN DE TABLESTACAS AZ 19 700 COSTA VERDE PLAYA PUNTA ROQUITAS MIRAFLORES" – año 2020**

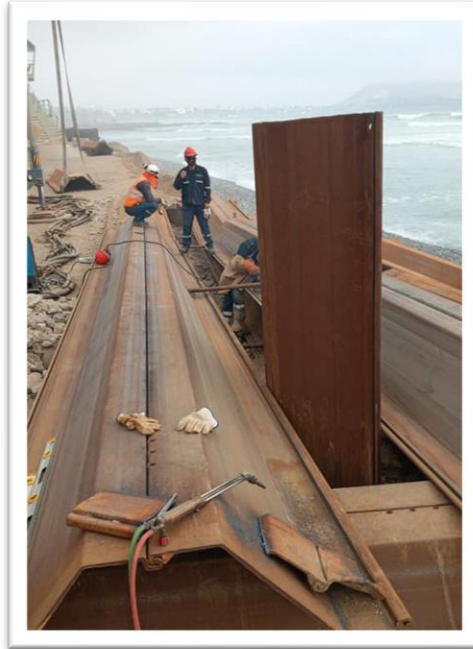

*Emplantillado de tablestaca para posterior Vibrado.*

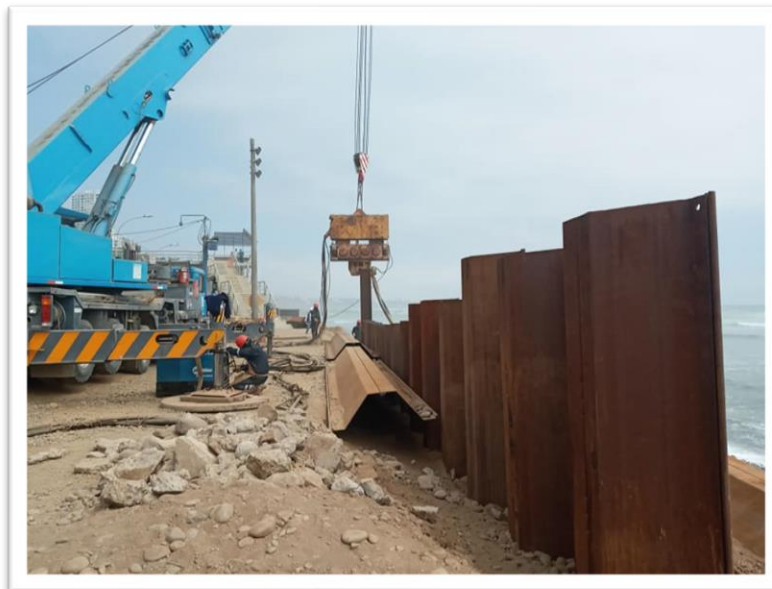

*Vibrado de tablestaca metálica.*

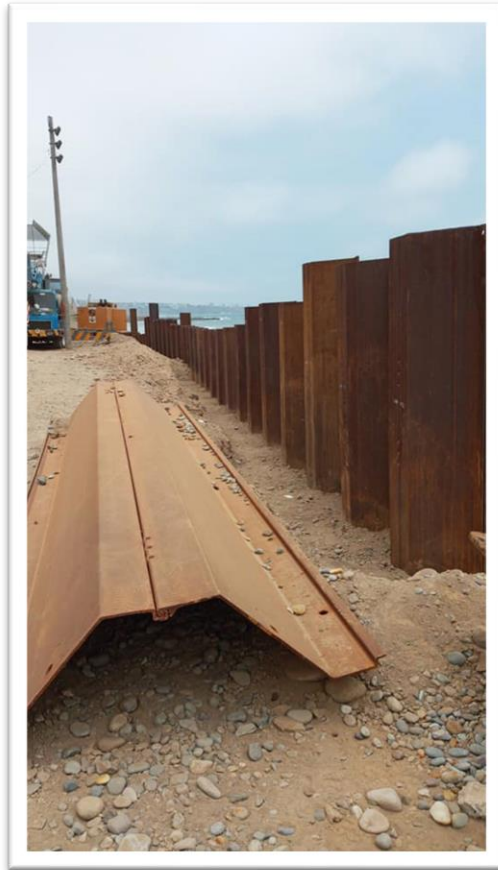

*Pantalla de tablestacas metálicas.*



*Corte de tablestacas metálicas.*



*Tablestacas metálicas culminadas.*

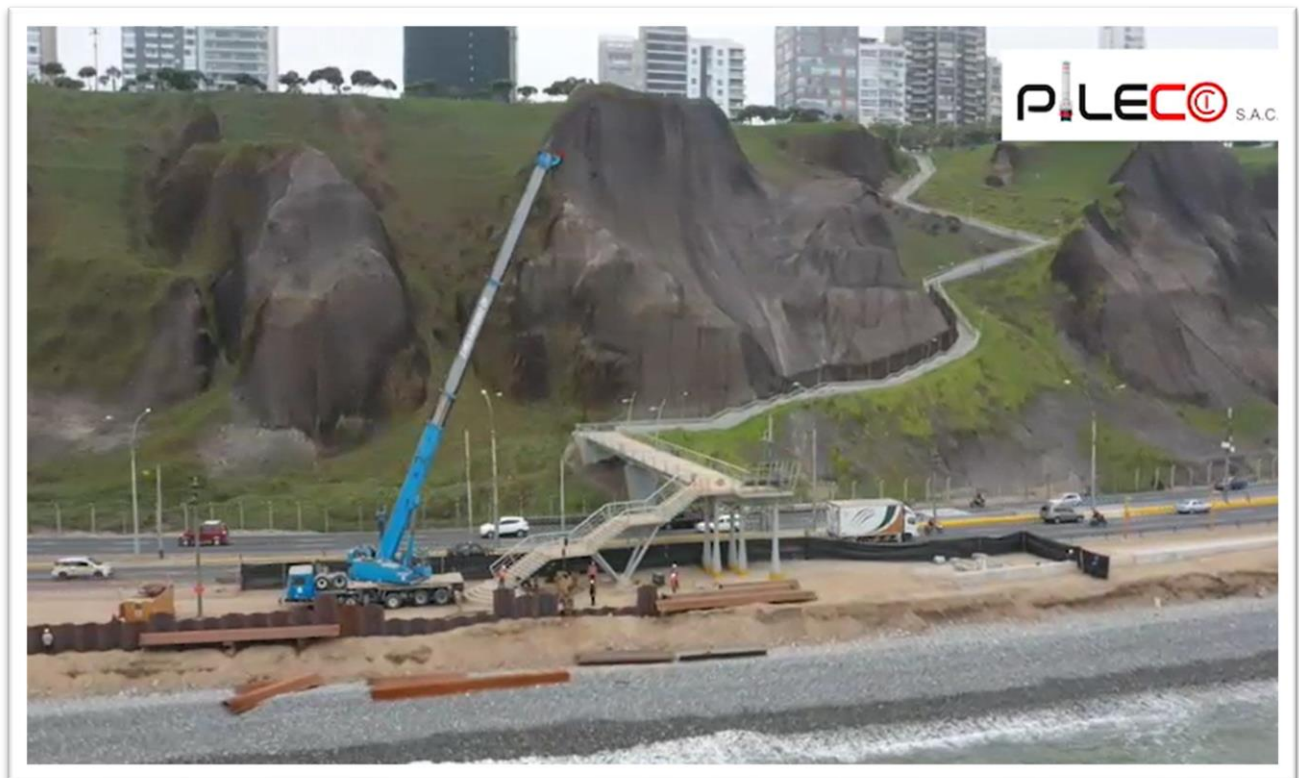

*Vista aérea del vibrado de tablestacas metálicas.*



# ***TODAS LAS OBRAS CUENTAN CON DOCUMENTACIÓN SUSTENTATORIA***